

SECTIUNE C - C

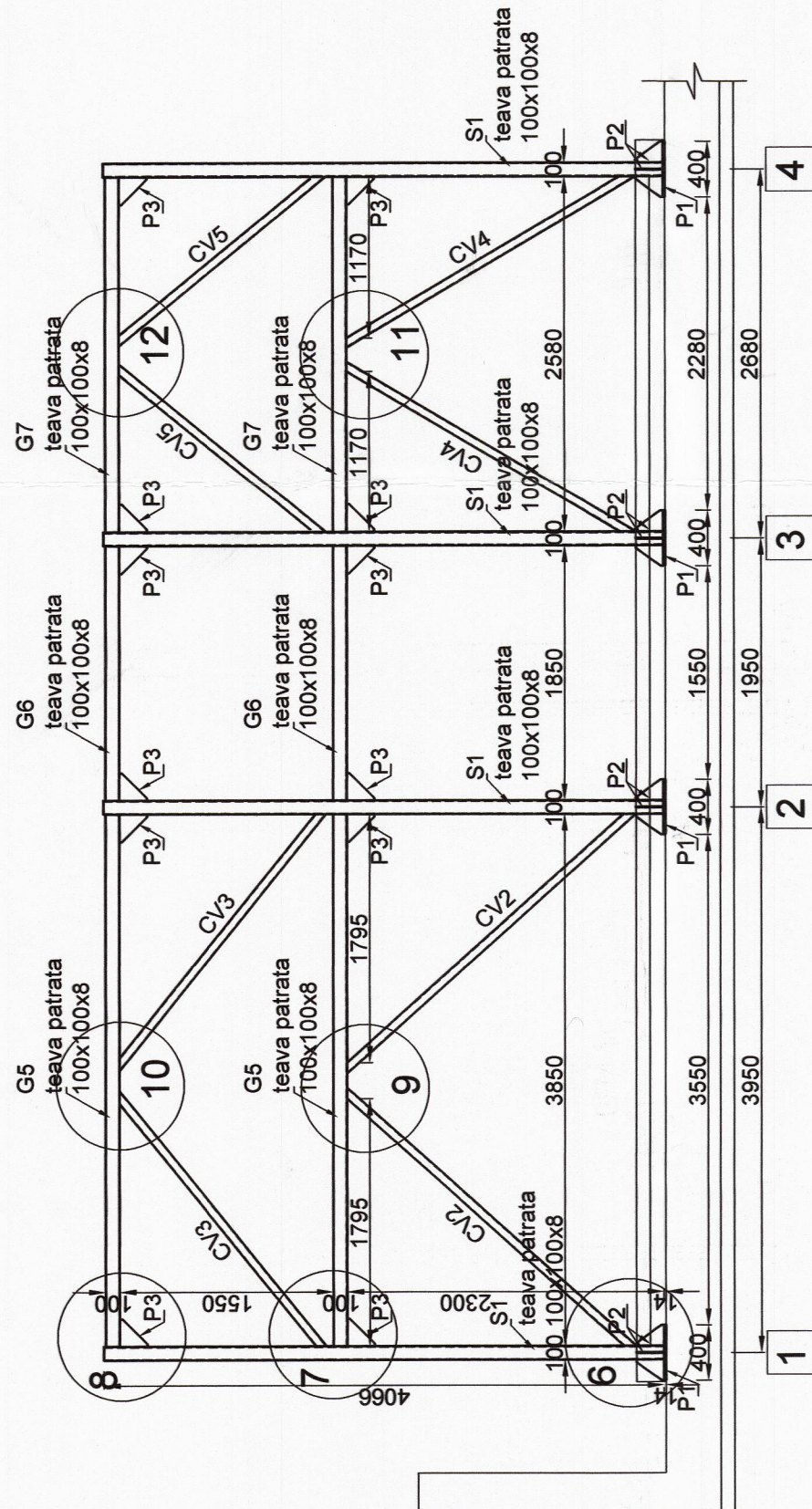

SECTIUNE E - E

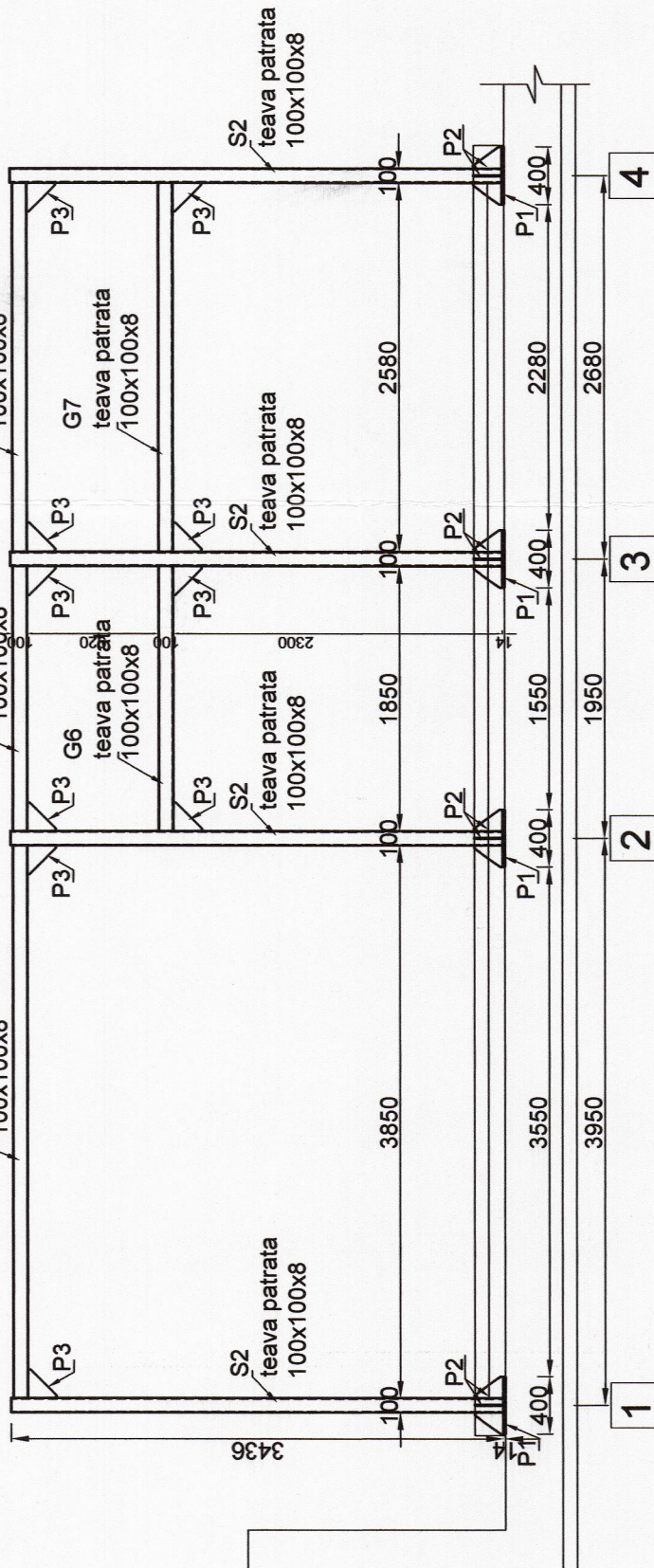

SECTIUNE G - G

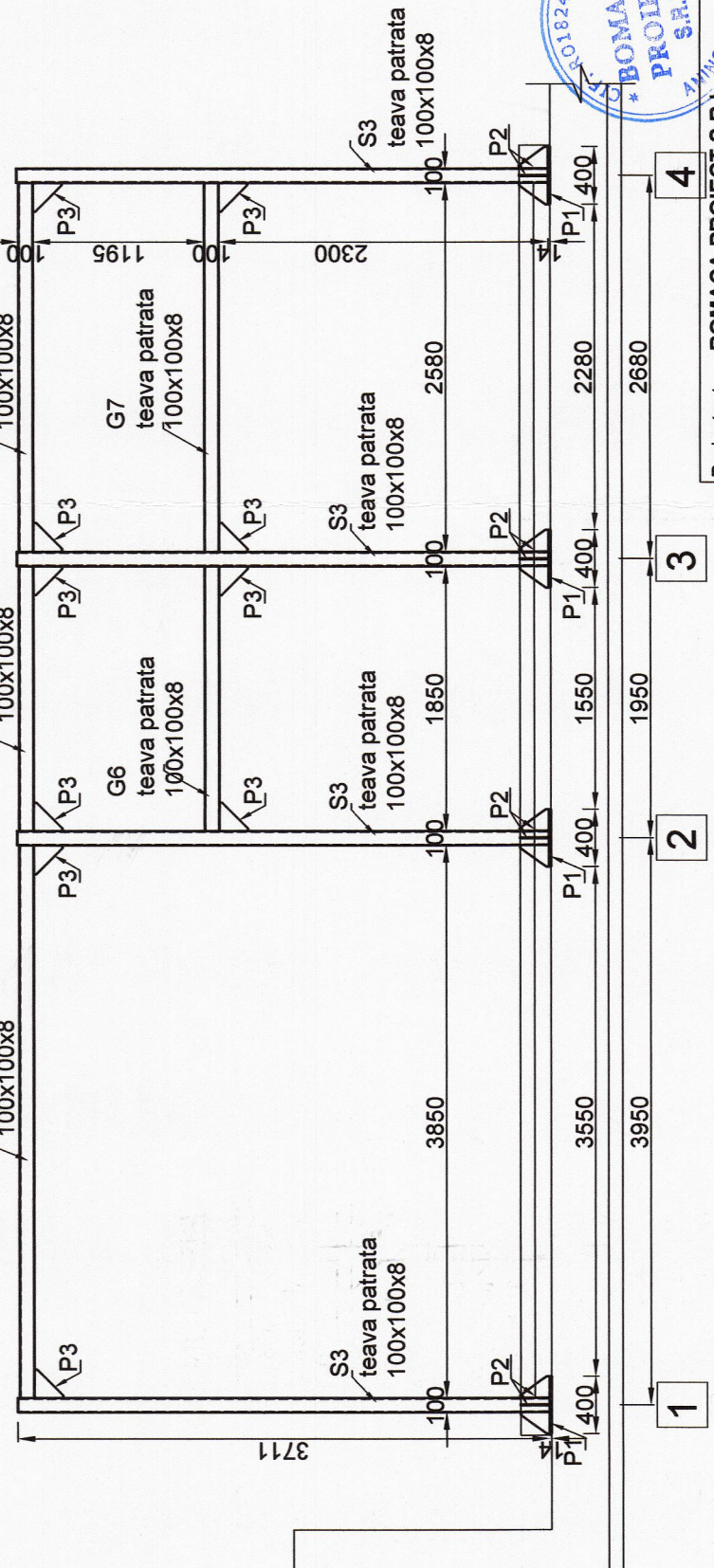

NOTA: Toate elementele metalice in contact se sudeaza intre ele prin sudura in relief pe tot conturul cu grosimea minima a cordonului de sudura de 0,7xt, unde t este grosimea minima a elementelor ce se sudeaza, conform C150-99. Confecțiile metalice se trateaza anticoroziv.



MATERIALE: S235 JO

Proiectant :	BOMACA PROIECT S.R.L.	Beneficiar :	Spitalul de recuperare Bradet	Proiect Nr.	478
C.U.I. :	18241044, Nr. Reg. Com. J151313/2008 - Com. Arad, Arad, Arad	Amplasament lucrare :	Județul Argeș, comuna Braduț, sat Braduț nr. 73-H		
Proiectat :	ing. Vintilescu Florin	Titlu proiect :	Lucrări de reabilitare saloane și grupuri sanitare, săli de tratament, dotări cu echipamente medicale și nemedicale	Faza :	P.T.E.
Verificat :	ing. Constantin Cornelia	Scara :	1:50	Reclama :	
		Procesat :	ing. Vintilescu Florin	Specialit :	Reclama
				Planșa nr. :	R 03
				Revizia :	00
				Data :	2025